

RZUT KONDYGNACJI W POZIOMIE OKIEN (D-D)
skala 1:50

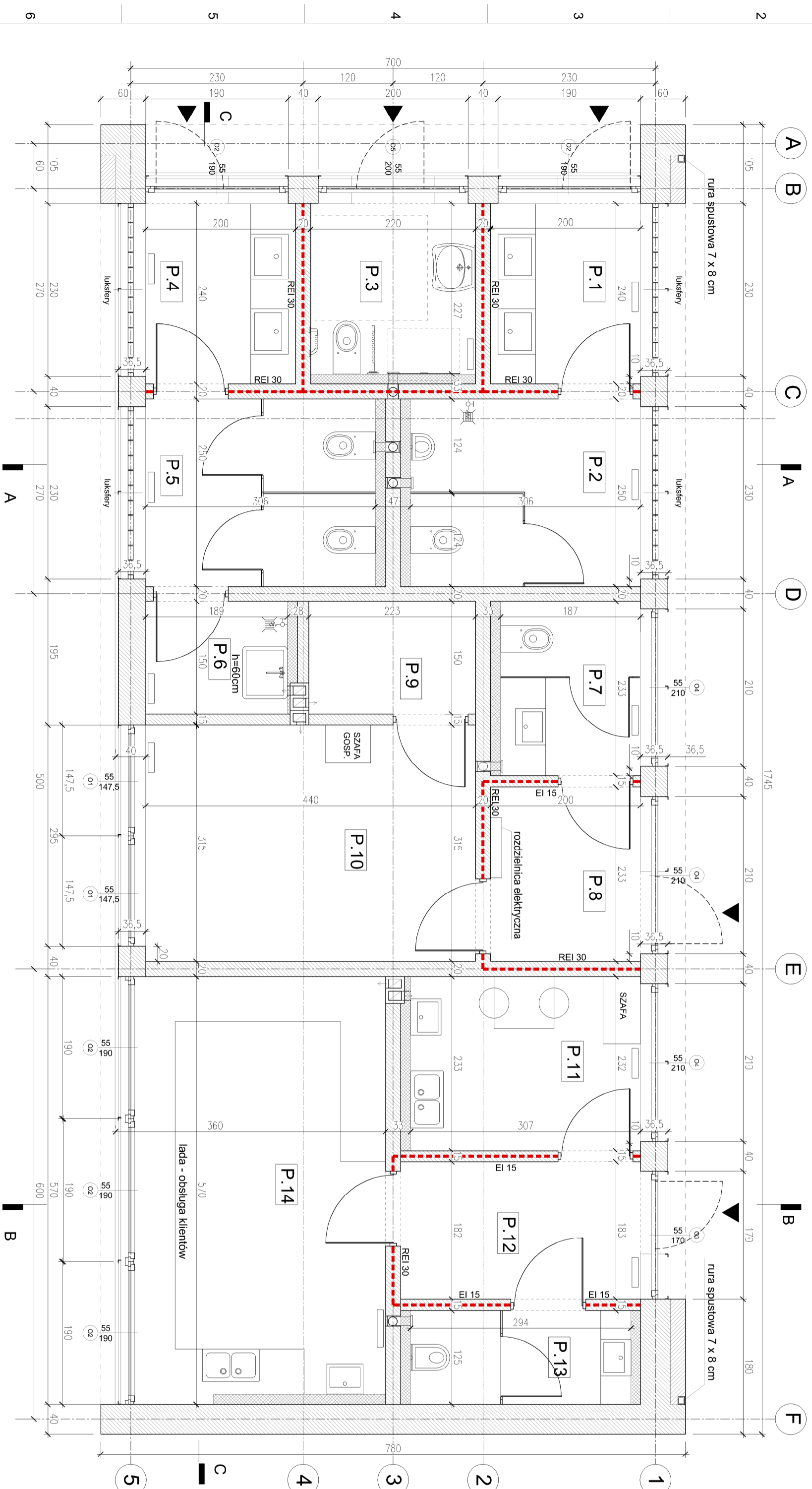

- ściany murowane z bloczków z betonu komórkowego
- ściana z płyty G-K
- ściana o odporności ogniowej REI 30
- EI 15
- ściana o odporności ogniowej EI 15

- UWAGI:
1. PRZED PRZYSTĄPIENIEM DO PRAC BUDOWLANYCH, WSZYSTKIE WYMIARY NALEŻY SPRAWDZIĆ NA BUDOWIE;
 2. NIE SKALOWAĆ WYMIARÓW Z RYSUNKU;
 2. WSZYSTKIE ROBOTY NALEŻY PROWADZIĆ ZGODNIE Z WARUNKAMI TECHNICZNYMI WYKONAWSTWA I ODBIORU ROBÓT¹, ZASADAMI SZTUKI BUDOWLANEJ ORAZ PRZEPISAMI BHP;
 3. DO WYKONANIA PRAC ZGODNIE Z NINIEJSZĄ DOKUMENTACJĄ NALEŻY STOSOWAĆ ELEMENTY I MATERIAŁY POSIADAJĄCE ATESSTY, ŚWIADECTWA I CERTYFIKATY;
 4. WSZELKIE ZMIANY NALEŻY SKONSULTOWAĆ Z PROJEKTANTEM.

| Nr rewizji | Treść | Data | Podpis |
|------------|-------|------|--------|
| 1 | | | |
| 2 | | | |
| 3 | | | |

Projekt wykonawczy

Faza:

Nazwa inwestycji:
Zagłębowski Park Linearty - rewitalizacja obszaru funkcjonalnego doliny rzek Przemszy i Brynicy - Miasto Będzin - Brzozowica. Zagospodarowanie terenu nad rzeką Czarną Przemszą, polegające na budowie ścieżek, urządzeń sportowych oraz oświetlenia.

Nr projektu: 244845-00
Localizacja: Będzin, działki nr. 34, 35, 51/2, 137/1, 137/2, 139/1, nr obrębów: 240101_1, 0001

Investor:
Miasto Będzin
42-50 Będzin, ul. 11 Listopada 20

Generálny Projektant:
Ove Arup & Partners International Ltd. Sp. z o.o.
Oddział w Polsce
ul. Inflancka 4, 00-189 Warszawa
tel. (+48) 22 455 45 54, fax: (+48) 22 455 45 55

Biuro Kraków:
ul. Przydywuskiego 55, 30-128 Kraków
tel. (+48) 12 292 22 30, fax: (+48) 12 376 82 04



Architekt:
BOOM Piotr Szydłowski Jakub Sztelfo s.c.
Al. Armii Krajowej 220/113, 43-316 Bielsko-Biała
tel. (+48) 502 513 587

| | | | |
|---|-------------------------------------|---|------------|
| Projektant: | mgr inż. arch. Stanisław Nestrypek | Nr uprawnień: upr. proj. 762/76LWJ | Podpis: |
| Opracował: | mgr inż. Jakub Mojszeszek | specjalność: architektoniczna | Podpis: |
| Sprawdzał/ów: | mgr inż. arch. Joanna Dykła-Ulewicz | Nr uprawnień: upr. proj. 32/09/SLOKK | Podpis: |
| Branch: | Zagospodarowanie i architektura | specjalność: architektoniczna | Podpis: |
| Typul rysunku: | | Arkusze: | A2 |
| BUDYNEK WIELOFUNKCYJNY - RZUT KONDYGNACJI W POZIOMIE OKIEN (D-D) | | Skala: | 1:50 |
| Nr rysunku: | ZPL-BEB-PW-AD-02-00 | Data: | 17.06.2016 |
| | | Revizja: | 00 |